Spanish Fincas

# Gran terreno en venta cerca de Pinoso

Ref: IVD13776

**Precio €40.000**

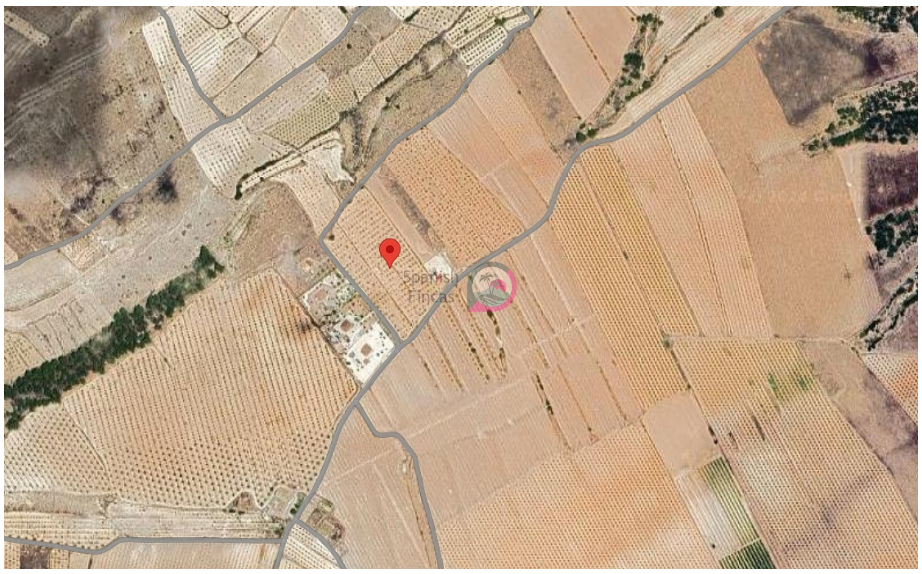

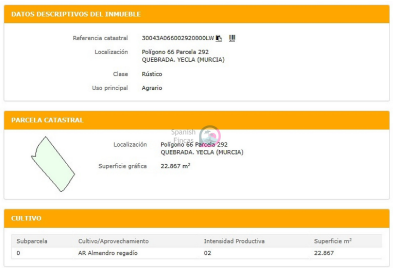

DATOS DESCRIPTIVOS DEL INMUEBLE

| | |
|---|---|
| Referencia catastral | 30043A066002920000LW |
| Localización | Polígono 66 Parcela 292 QUEBRADA, YECLA (MURCIA) |
| Clase | Rústico |
| Uso principal | Agrario |

PARCELA CATASTRAL

| | |
|---|---|
| Localización | Polígono 66 Parcela 292 QUEBRADA, YECLA (MURCIA) |
| Superficie gráfica | 22.867 m² |

CULTIVO

| Subparcela | Cultivo/Aprovechamiento | Intensidad Productiva | Superficie m² |
|---|---|---|---|
| 0 | AR Almendro regadío | 02 | 22.867 |

| | | | | | |
|---|---|---|---|---|---|
| **Tipo de vivienda :** | Terreno | **Piscina :** | Opcional | **Sup. parcela :** | 22867 m² |
| **Localidad :** | Yecla | **Jardín :** | Privado | **Aeropuerto :** | 50 mins |
| **Zona :** | Murcia | **Orientación :** | N/A | **Playa :** | 50 min |
| **Dormitorios :** | 0 | **Vistas :** | Vistas al campo | **Ciudad :** | 20 min |
| **Baños :** | 0 | **Parking :** | N/A | **Golf :** | 25 min |

- ✔ Internet banda ancha y teléfono

Ubicación exacta de la parcela: 38.460504, -1.081577
Se vende terreno en Yecla, pero a tan solo unos minutos de Pinoso, con agua de riego (con contador) y puntos de luz en el terreno, el terreno tiene 23.000m² y está a 7 minutos del centro de Pinoso.
El terreno es edificable, y tenemos un documento del propietario cuando buscaban construir en este terreno. La propiedad en las fotos es el diseño que iban a construir, y podemos presentarle al arquitecto si desea continuar usándola.

mark.state@icloud.com www.spanishfincas.com +34 711 001 708