Spanish Fincas

Landhaus in Jumilla -

Ref: AI-16495

Preis €159.000

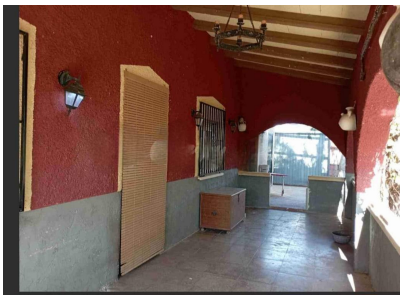

Art der Immobilie : Landhaus

Standort : Jumilla

Schlafzimmer : 3

Badezimmer : 2

Hausbereich : 283 m²

Grundstücksfläche : 7096 m²

- Netzstrom
- Kamin - Holzofen
- Terrasse
- Leitungswasser
- Grill
- Cess Pit / Klärgrube
- Eingezäuntes Grundstück
- Garage

283 m² großes Landhaus auf einem 7.096 m² großen Grundstück, ca. 6 km von Jumilla entfernt. Es besteht aus 3 Schlafzimmern, 2 Bädern, Wohnzimmer und offener Küche mit Bar. Es verfügt über eine 90 m² große Garage und einen Carport. Steinzeugböden. Kamin. Schiebefenster aus Aluminium für den Außenbereich. Auf dem Grundstück sind bewässerte Olivenbäume gepflanzt. Es ist bis zur Tür gepflastert. Eingezäunt. Wasseranschluss für Strom und Bewässerung. Netzstrom.

mark.state@icloud.com www.spanishfincas.com +34 711 001 708